KOMIK INI HANYALAH CERITA FIKSI BELAKA.

MENGANDUNG BEBERAPA ADEGAN MENYERAMKAN.
BAGI ANDA YANG TIDAK TERBIASA DENGAN ADEGAN KEKERASAN,
DISARANKAN UNTUK TIDAK MEMBACA CERITA INI.

SUATU HARI,
TEMAN SEKELASKU
DIGIGIT NYAMUK.

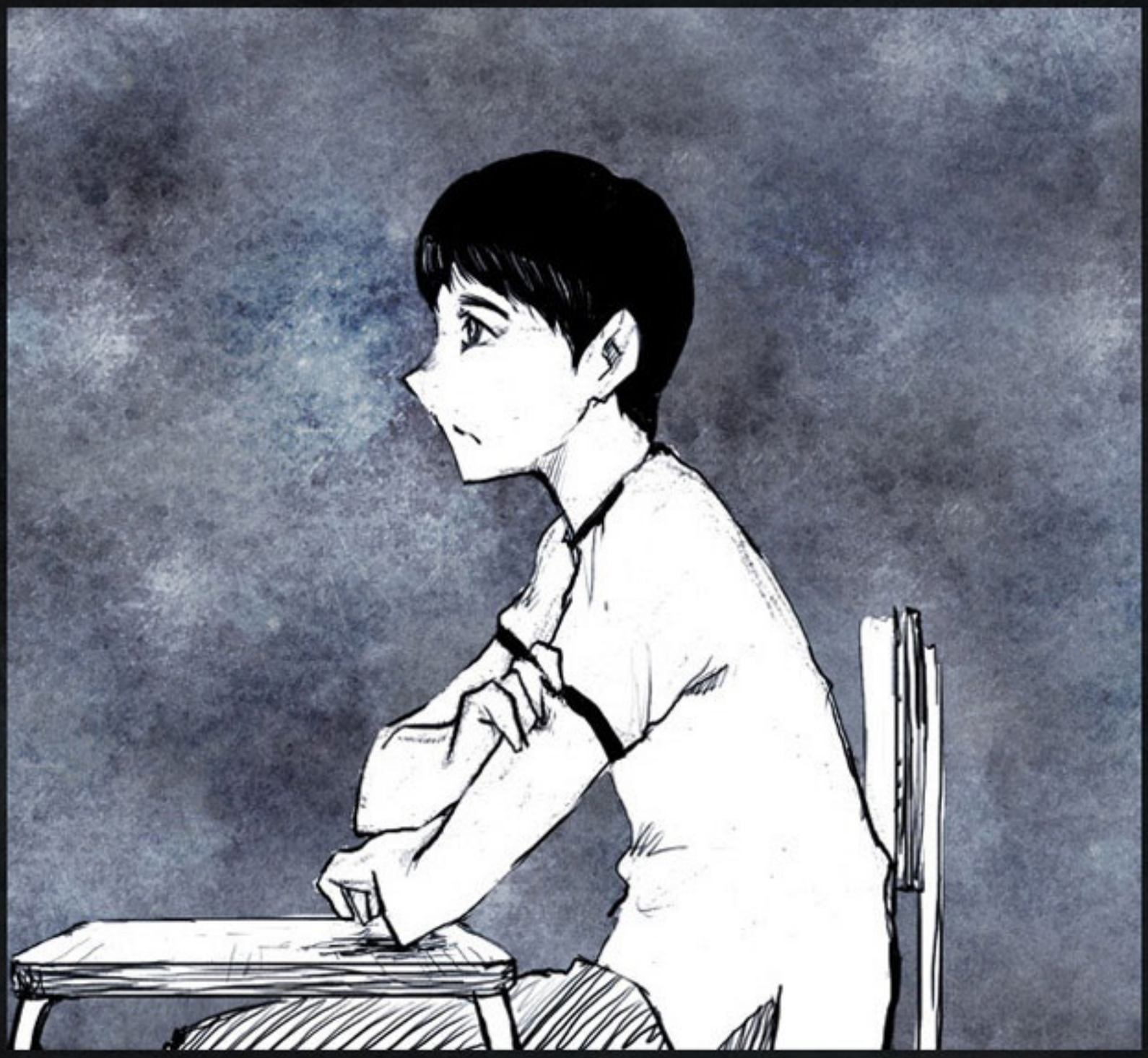

DIA MENGGARUKNYA HINGGA BERDARAH

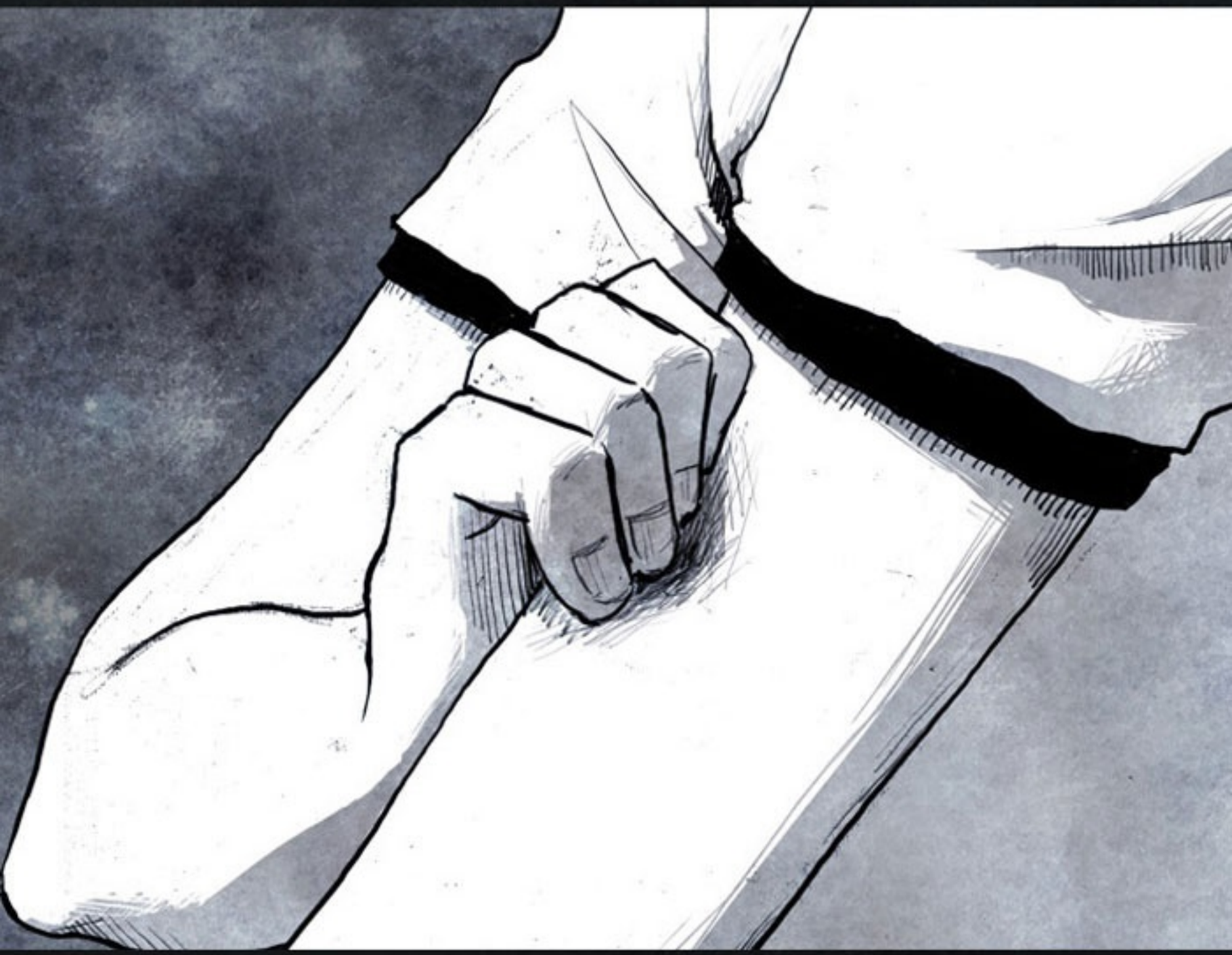

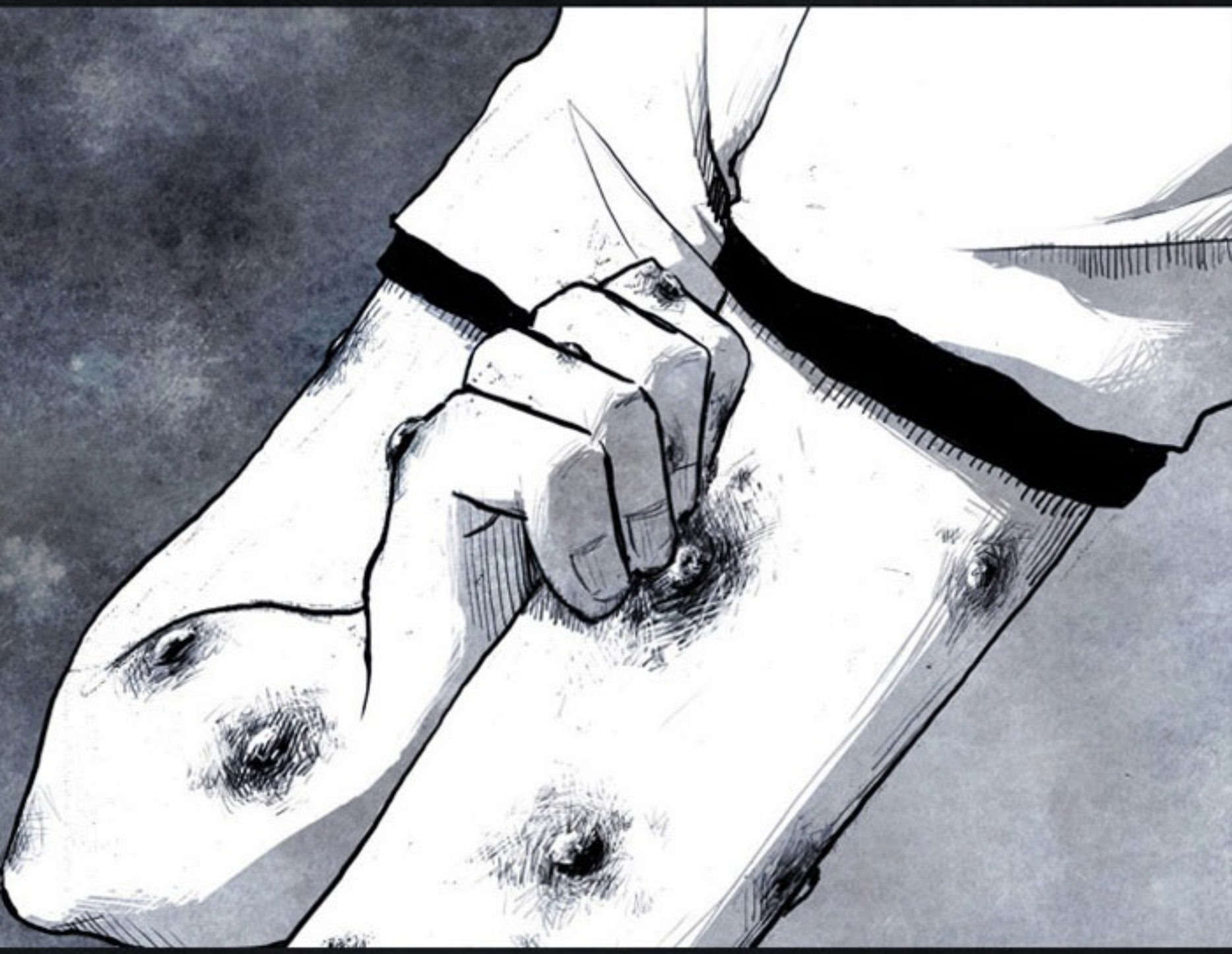

DAN BEBERAPA HARI KEMUDIAN, DIA MENINGGAL.

GUDANG CERITA HOROR:
KOLEKSI MIMPI-MIMPI BURUK

NYAMUK-NYAMUK

PLOK

PLOK

PLOK

AKU MENCOBA MEMUKUL NYAMUK...

PLOK

PLOK

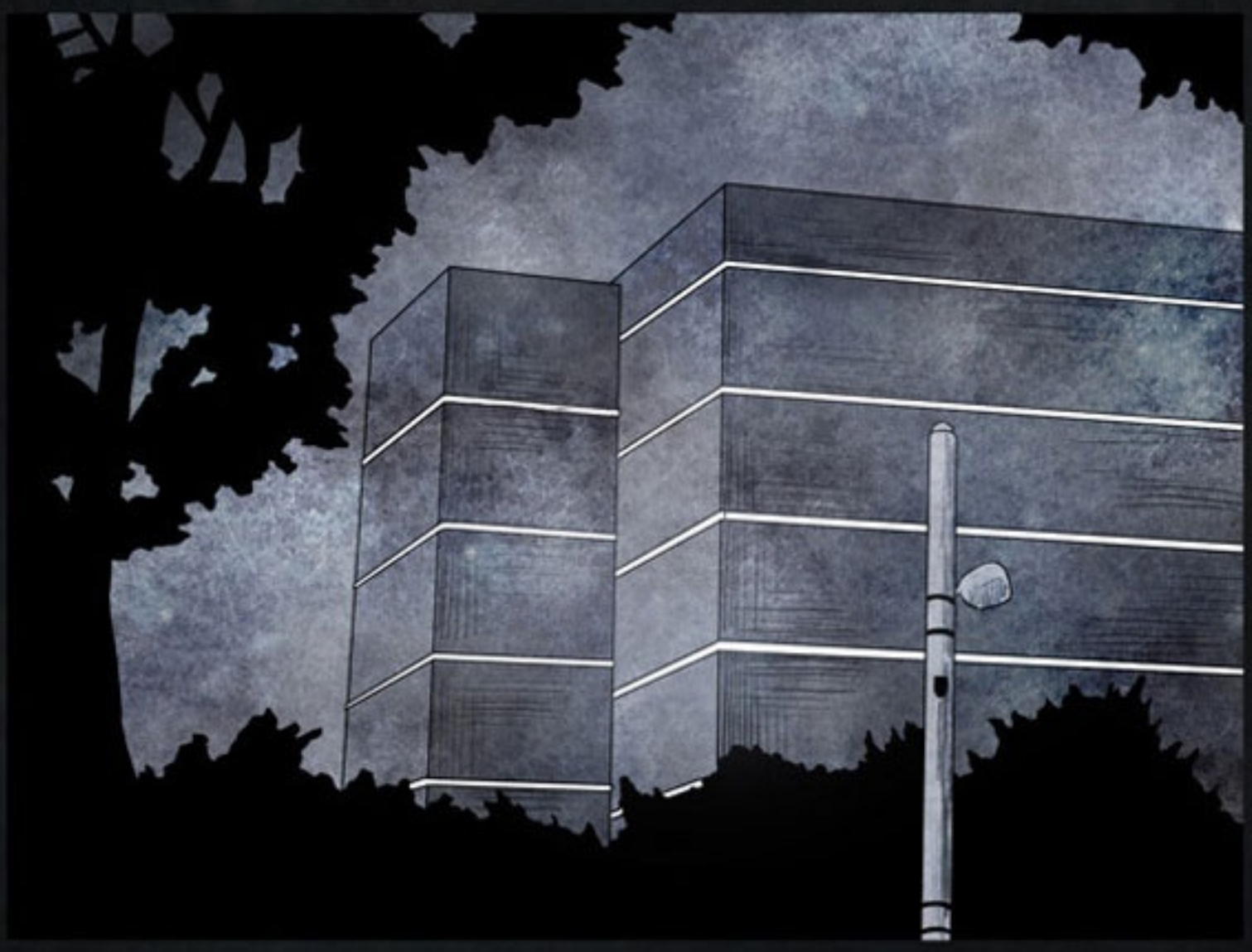

GOSOK
GOSOK

HEI,
JANGAN DIPAKAI
SEMUA...

AKU JUGA MAU PAKAI, AKU NGGAK MAU DIGIGIT NYAMUK...

APA BENDA INI MUJARAB?

HEI, HENTIKAN, JANGAN BANYAK-BANYAK PAKAINYA!!

AKU JUGA PERLU ITU!!

IYA, AKU JUGA!!

APA AKU BOLEH MEMAKAINYA JUGA?

TUNGGU SEBENTAR LAGI, HAMPIR SELESAI, NIH...

HENTIKAN!!

.....
KAMU KENAPA, SIH? KAMU, KAN, SUDAH MEMAKAINYA...

AKU MAU MEMAKAINYA LAGI!!

BERHENTILAH MEMIKIRKAN DIRIMU SENDIRI, JANGAN EGOIS!!
KALAU BEGITU BELI SENDIRI, DONG!

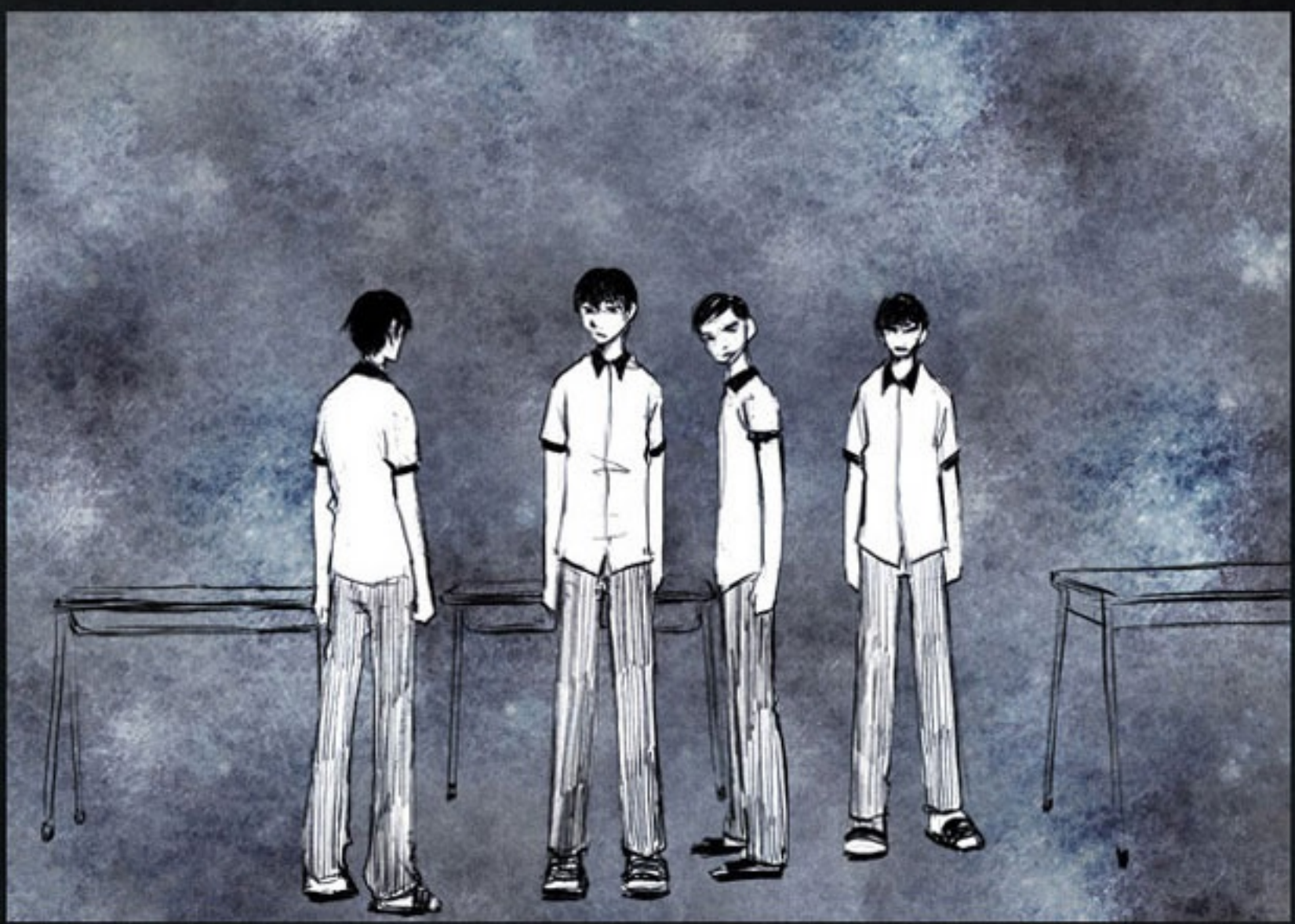

SEMUANYA JADI SEDIKIT MENEGANG.

PLOK

PLOK

PLOK

PLOK

PLOK

PLOK

PLOK

PLOK

PLOK

PLOK

PLOK

HEI, ADA SESUATU DI BAGIAN BELAKANG LEHERMU, APA KAU KENA GIGIT?

.....
KAU INI KEKANAK-KANAKAN...
APA INI KARENA AKU NGGAK MEMINJAMKAN KRIM ANTI NYAMUK ITU PADAMU?

BIARKAN SI BRENGSEK ITU DIGIGIT NYAMUK DAN MATI. MAKSUDKU, SIAPA YANG PEDULI...

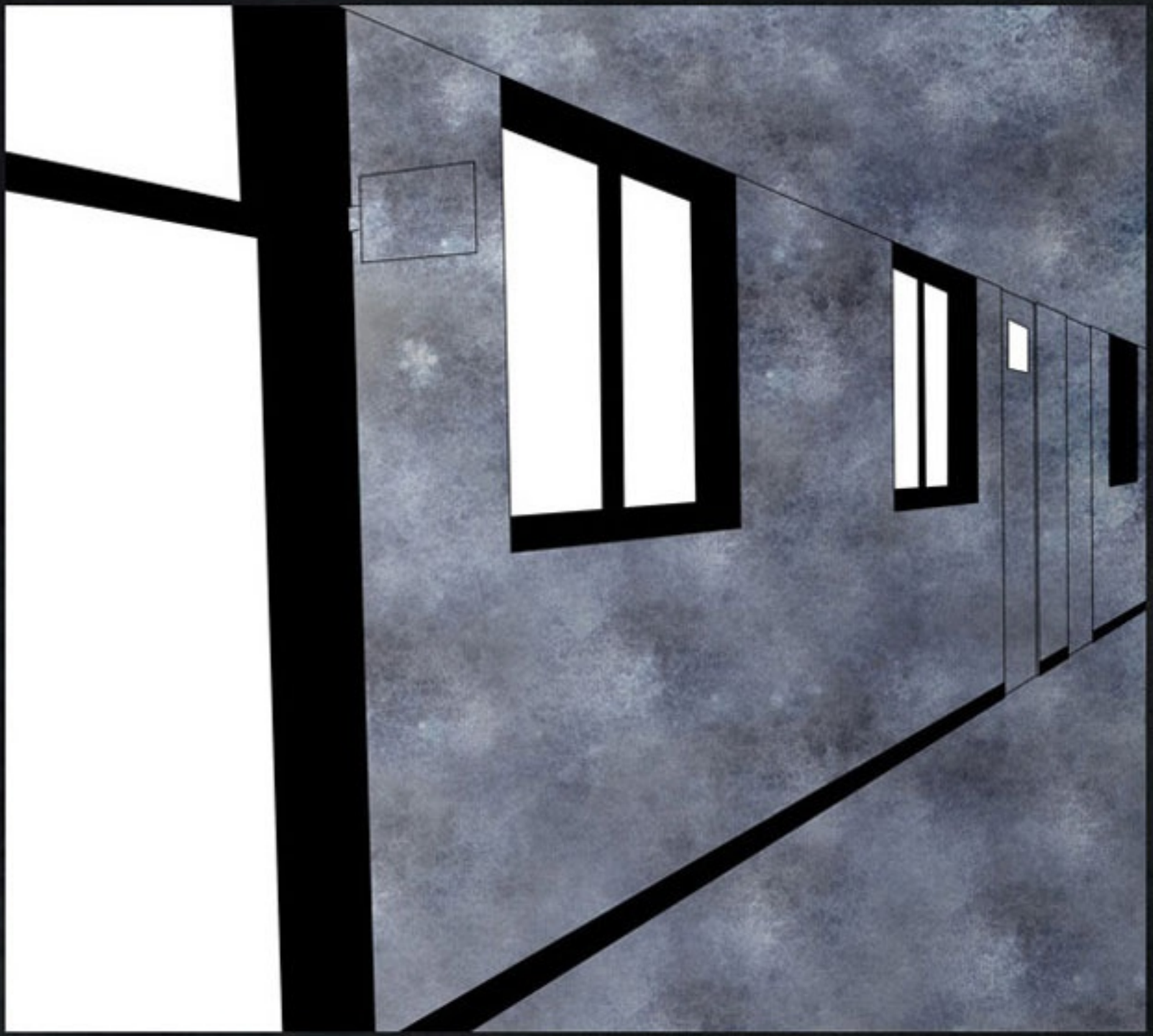

CROT

KAMI SEMUA SUDAH MELIHAT SEBAGIAN ORANG TEWAS SEPERTI ITU.

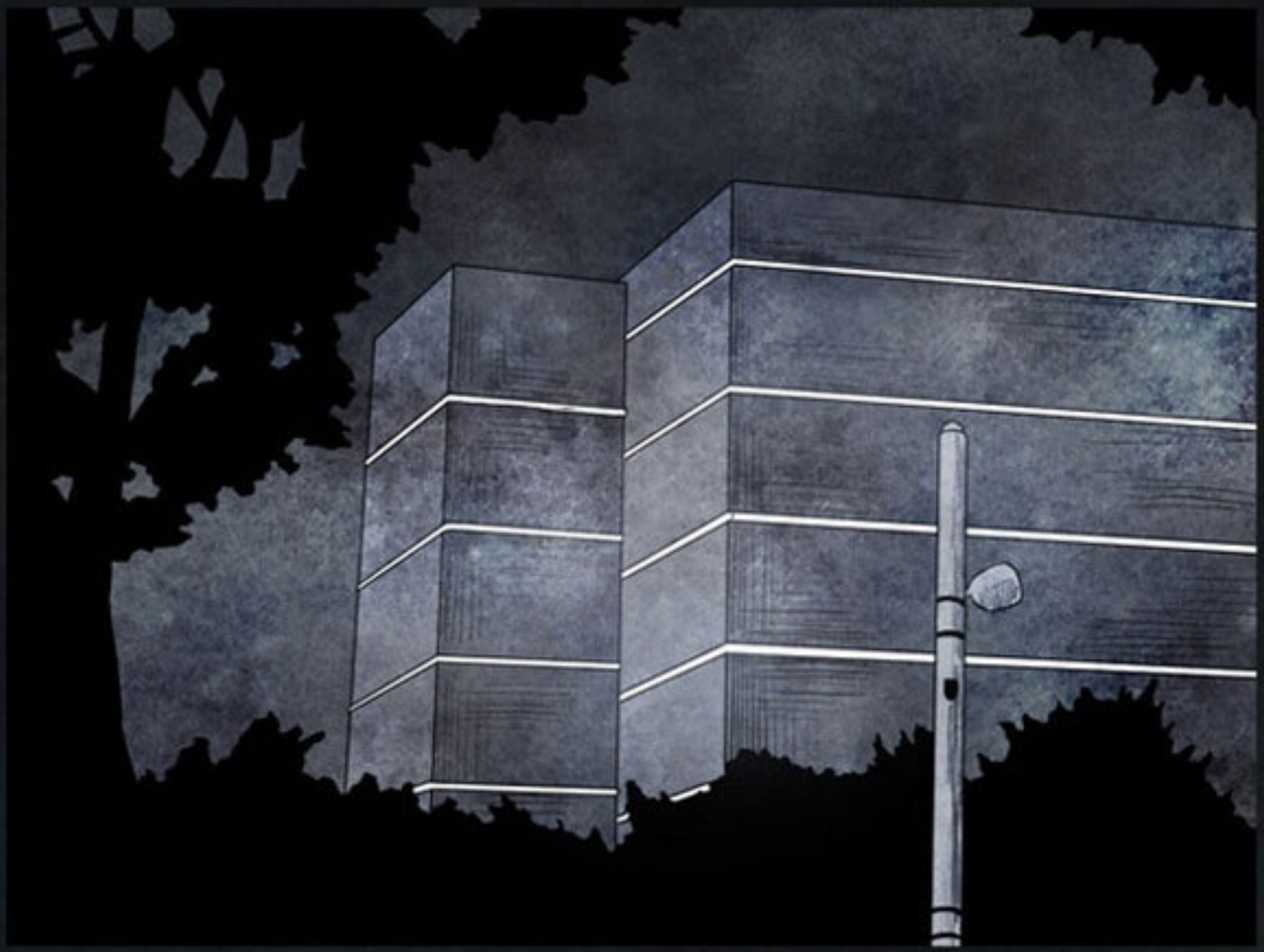

TIDAK ADA LAGI ORANG YANG TERSENYUM.

SEMUA ORANG JADI MUDAH TERSINGGUNG DAN PARANOID.

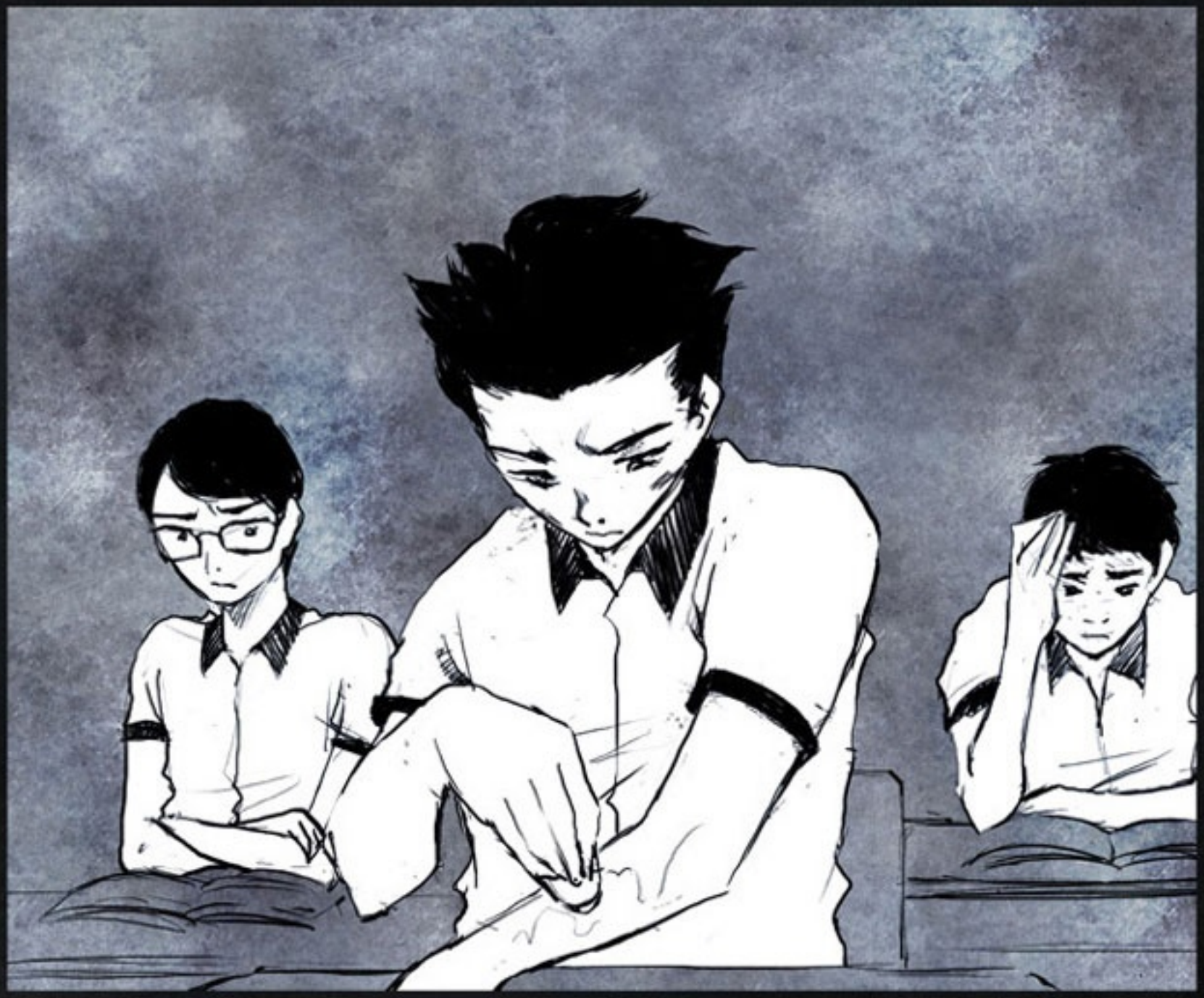

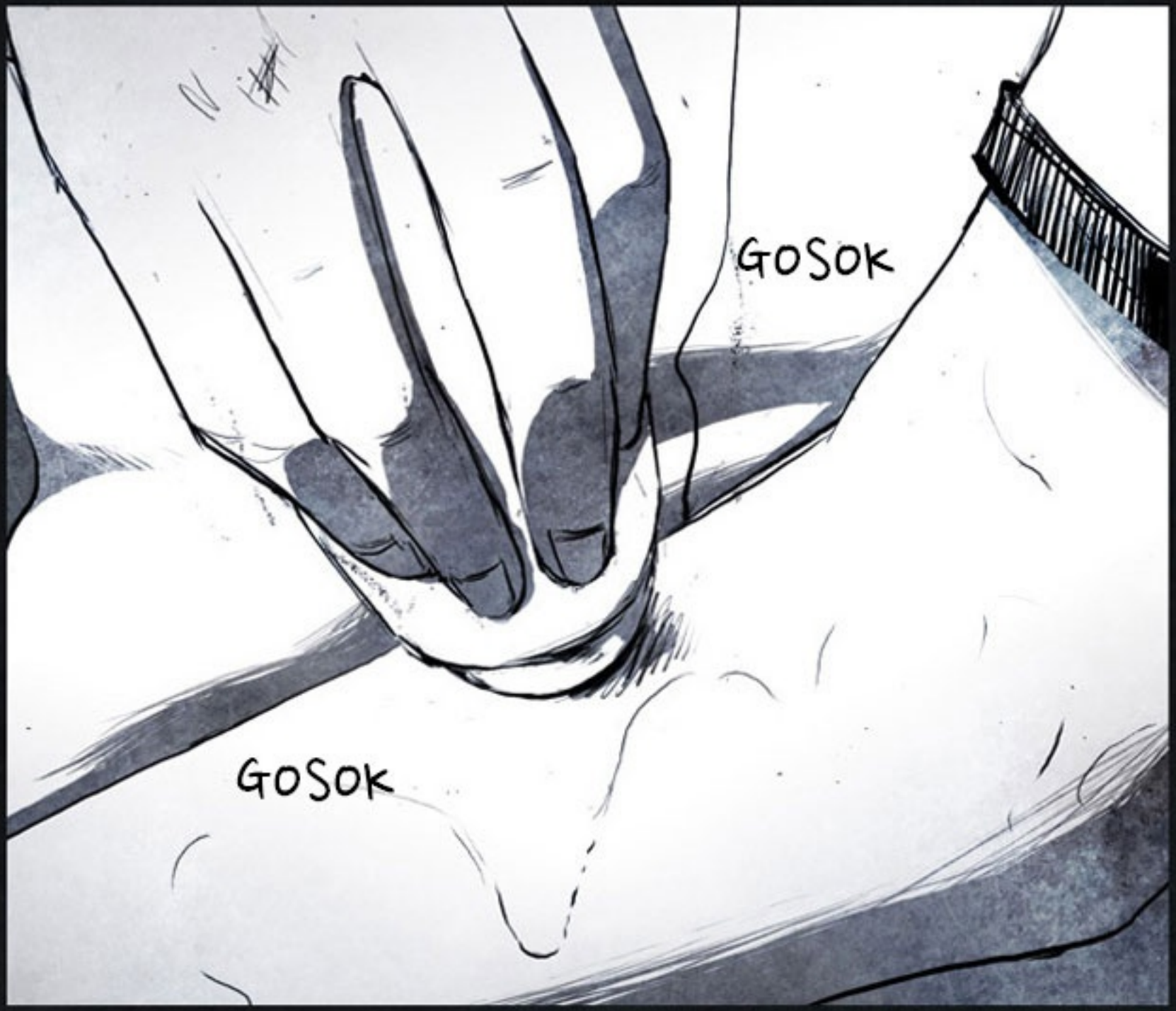
GOSOK
GOSOK

HEI,
HENTIKAN ITU!!
PRANG

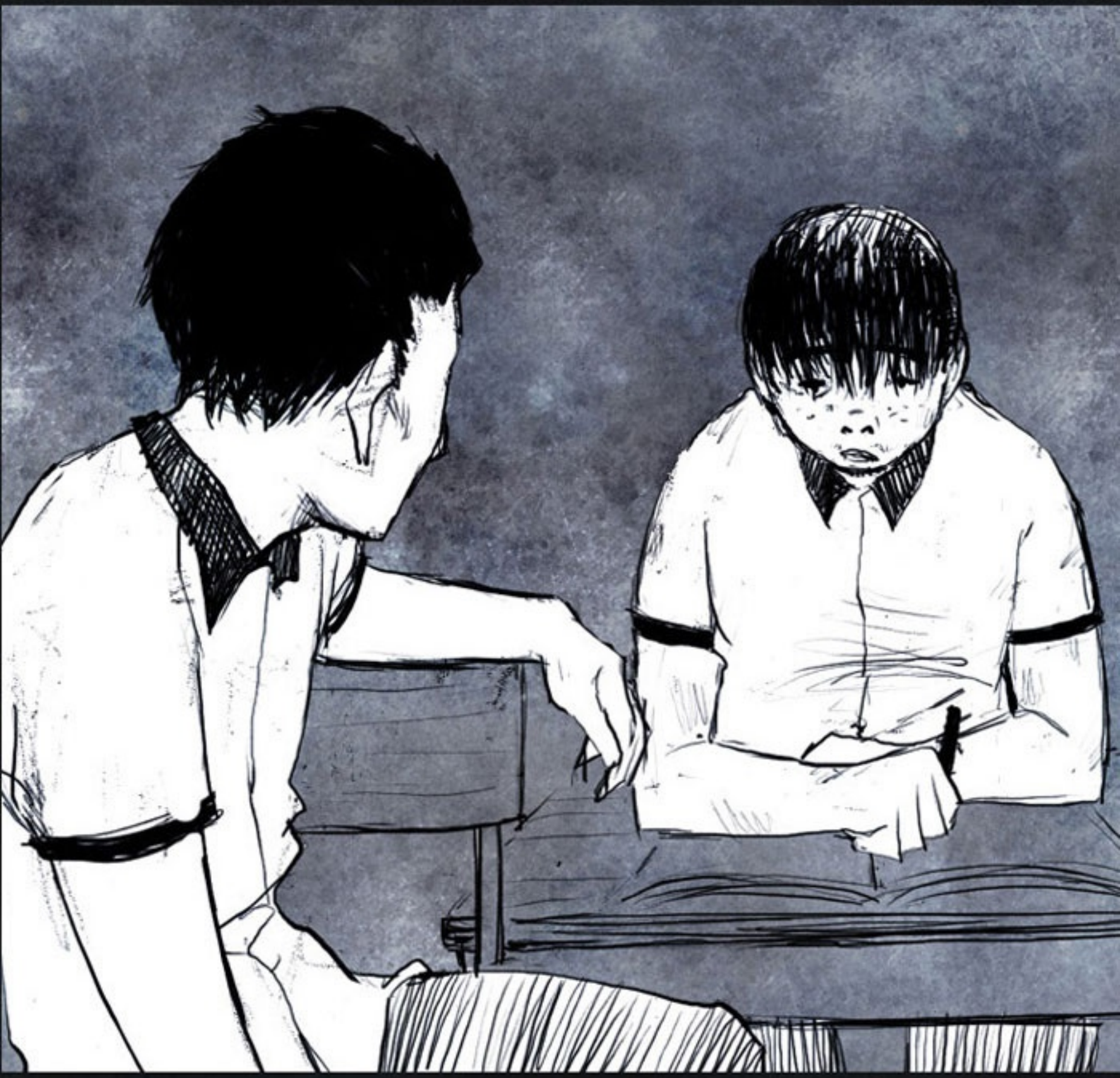

SESEKALI MANDI, DONG, BODOH!
NYAMUK-NYAMUK MUNGKIN BISA MENCIUM BAU BADANMU DARI JARAK BERKILO-KILO METER!!

.....

HEH, COBA LIHAT SI BRENGSEK INI.

APA KAU MENCOBA CUEKIN AKU? APA AKU MEMBUATMU KESAL?
PLAK

JAWAB AKU, BRENGSEK!
PLAK

LIHAT
BEDEBAH INI.

KAU MENCOBA MENAKUT-NAKUTIKU, YA?

JANGAN BERANI
COBA-COBA...

SEBAIKNYA KAU PERGI MANDI HARI INI. KAU BAU SEKALI.

SEJAK SAAT ITU, MEREKA MELAMPIASKAN KEKESALAN MEREKA PADA ANAK TERSEBUT.

SEMAKIN LAMA PENYIKSAAN ITU SEMAKIN PARAH...

ANAK ITU...

LIHAT INI...
INCAR KEPALANYA!
BENARKAH?

OH!!
HAHA!!
BAGUS!!
BRUK
HAHAHA..

JAUH LEBIH KOTOR DARI SEBELUMNYA.

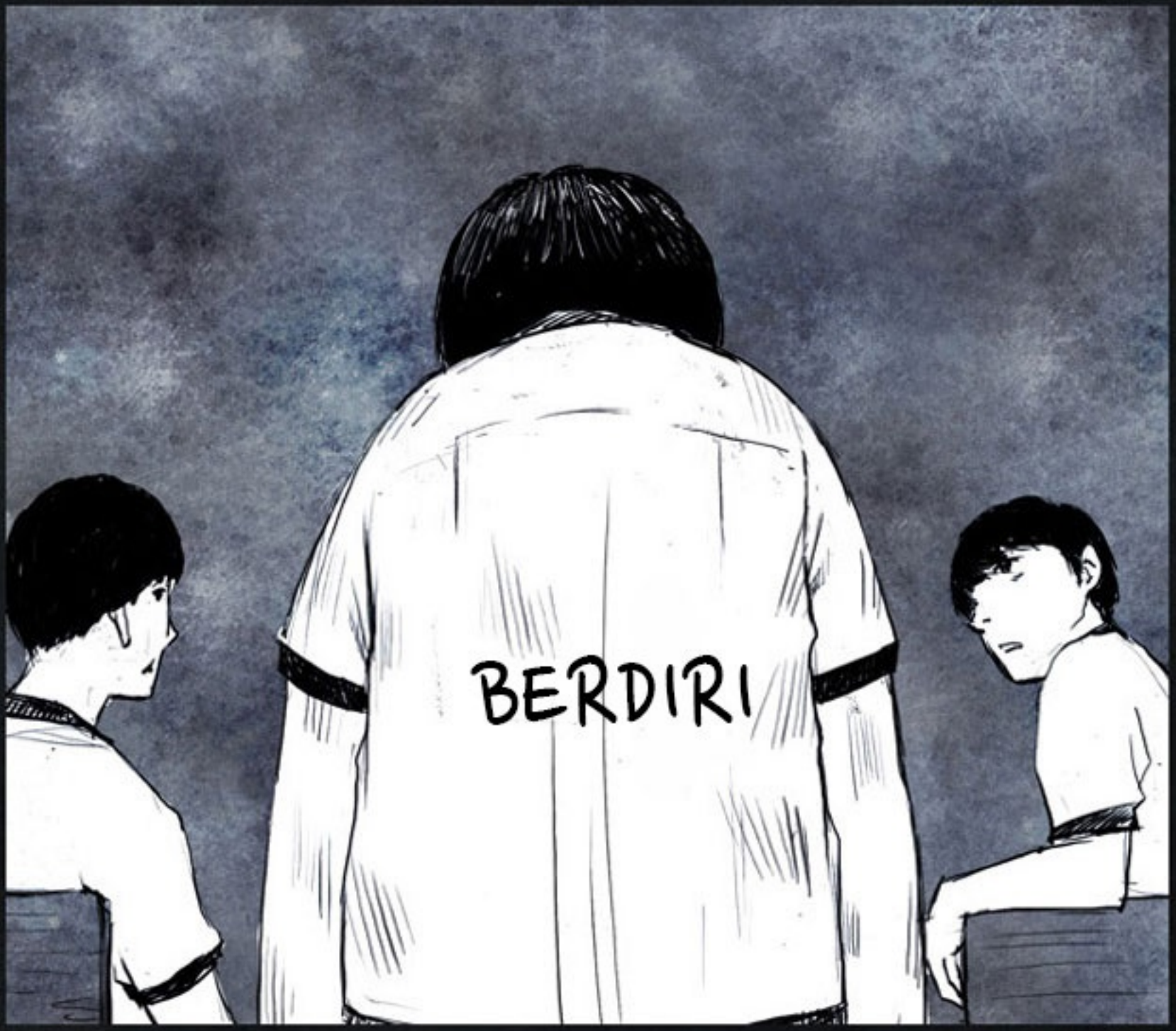
BERDIRI

KAU PIKIR APA YANG KAU LAKUKAN!?? HAH?

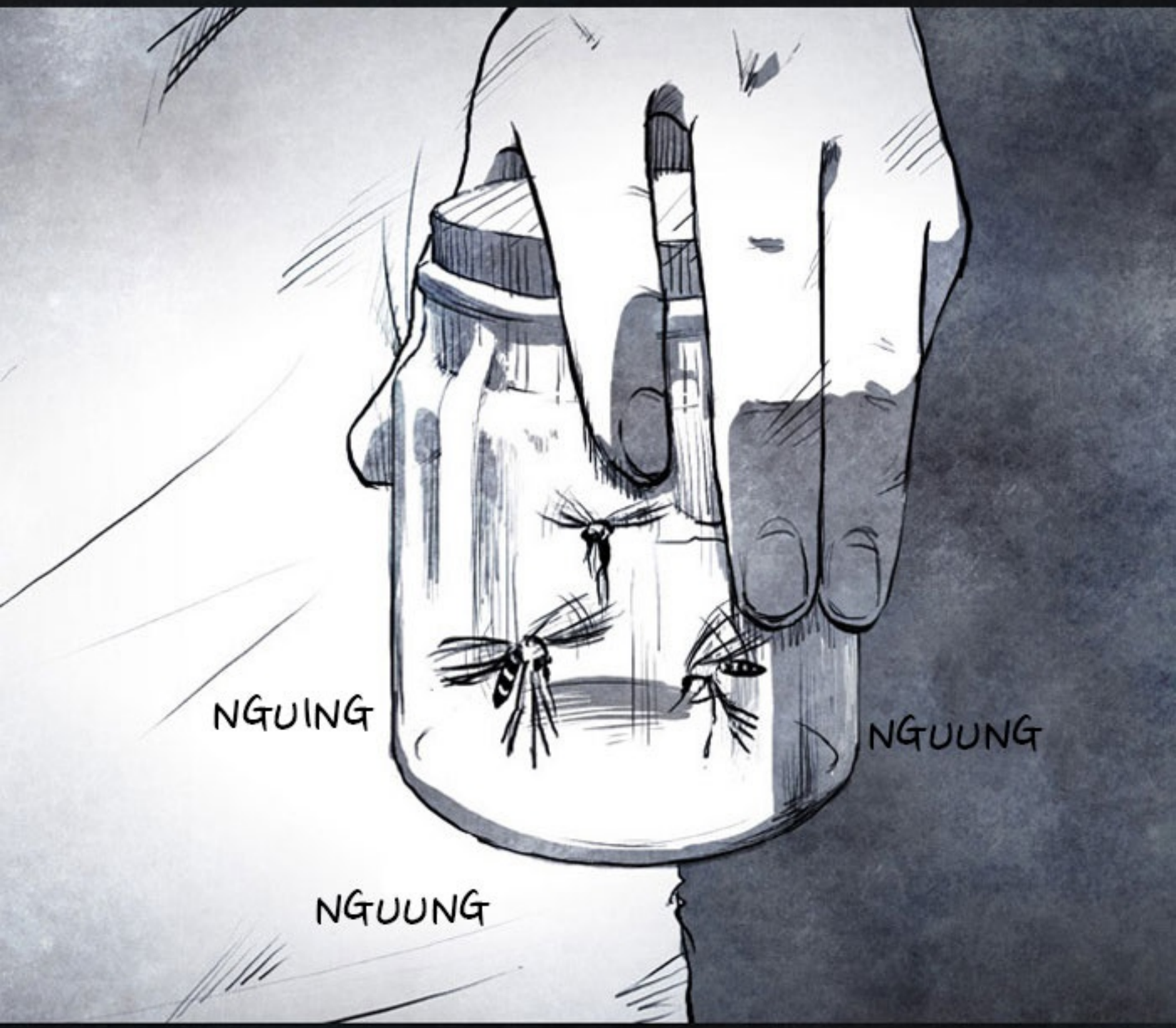

BERANI MENGGANGGUKU SEKALI LAGI...

AKANKU KELUARKAN MEREKA...

KALIAN SUDAH KUPERINGATKAN, YA...

JANGAN GANGGU AKU LAGI... AKU SERIUS...

BRUAK!!

DASAR BRENGSEK!!
KALAU KAU SENGAJA MENANGKAP NYAMUK LAGI, MAMPUS KAU!!

KAU COBA MENGANCAM SEMUA ORANG DI KELAS INI, YA?

BUK!!

BUAK!!

ORANG MACAM APA KAU INI?

SEKARANG...

BIAGI DIA ADA SESUATU YANG LEBIH
MENYERAMKAN DARIPADA NYAMUK.

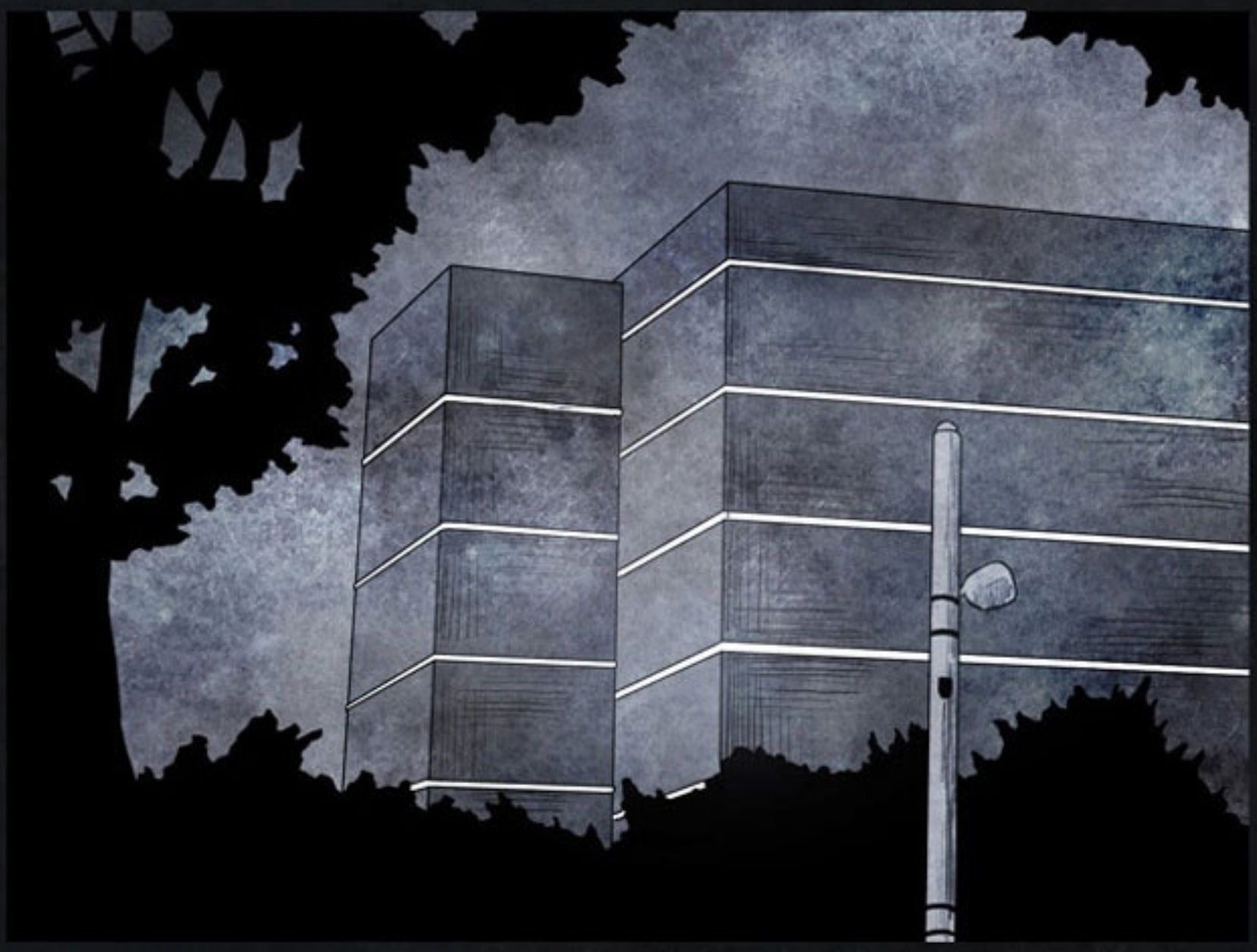

SEJAK HARI ITU...

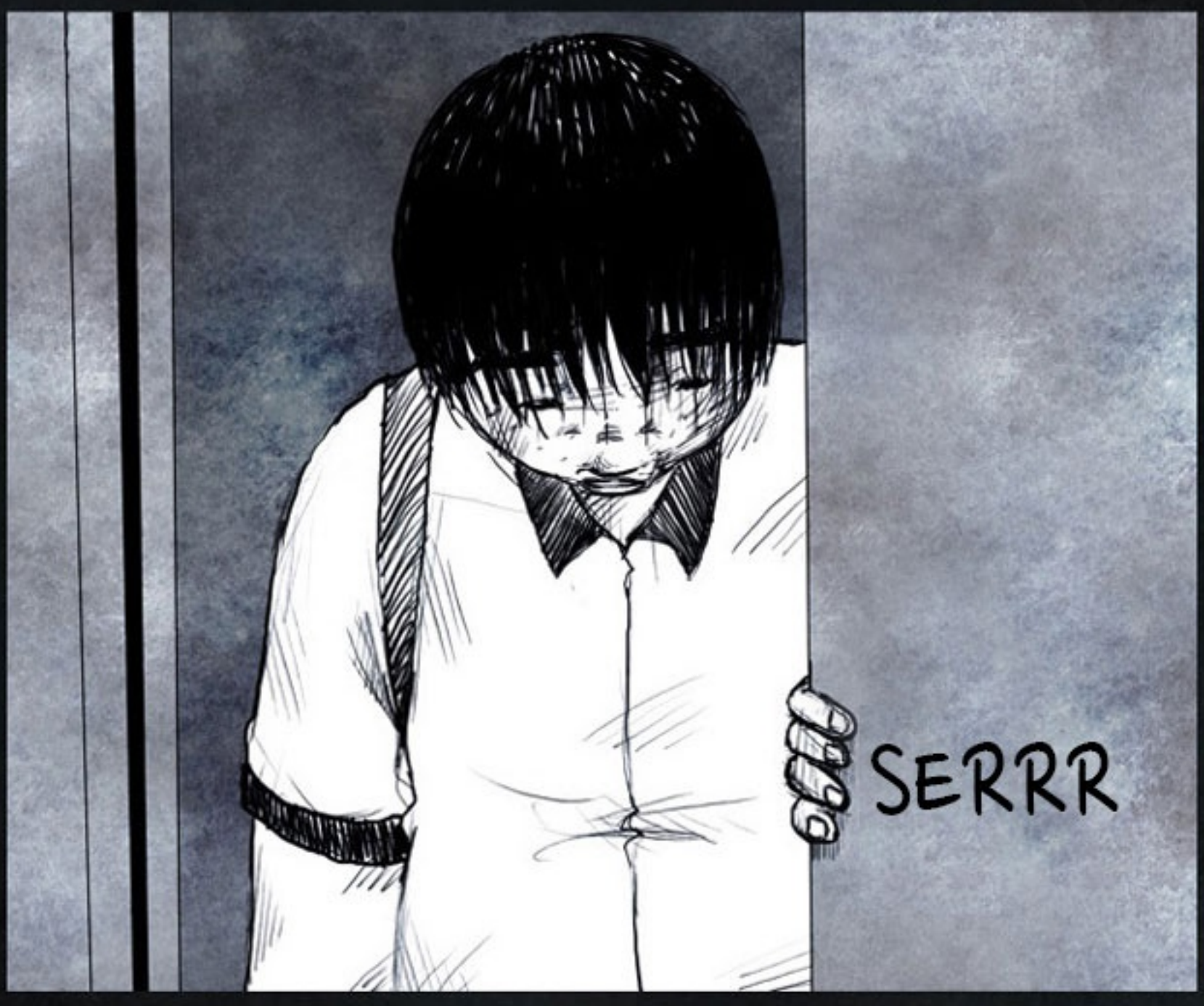

JUMLAH ANAK-ANAK YANG DIGIGIT NYAMUK MENINGKAT TAJAM.

BANYAK ANAK YANG TEWAS...

ATAU NYARIS TEWAS.

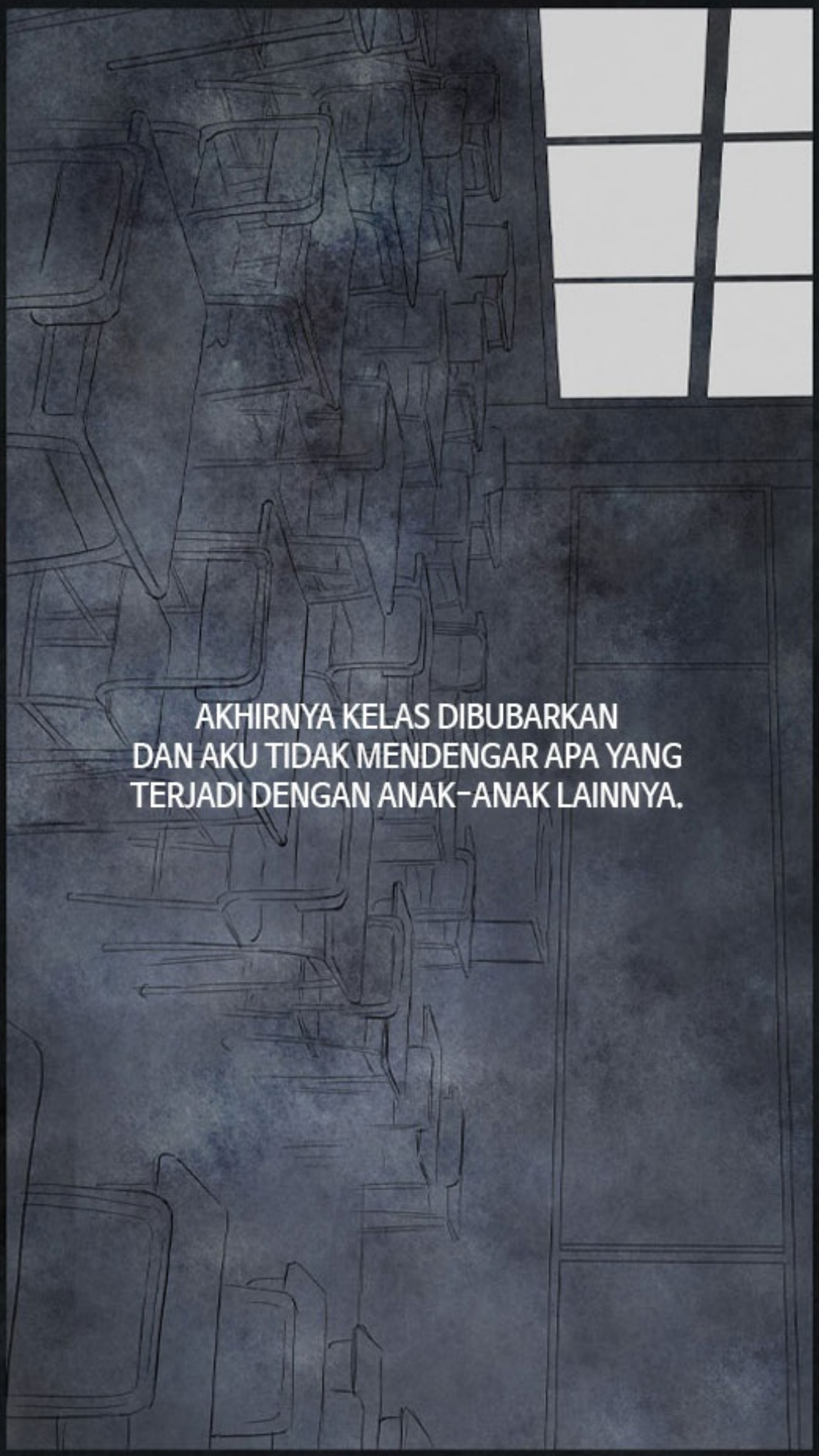
AKHIRNYA KELAS DIBUBARKAN
DAN AKU TIDAK MENDENGAR APA YANG
TERJADI DENGAN ANAK-ANAK LAINNYA.

AKHIR-AKHIR INI AKU MENGHABISKAN WAKTU DI RUMAH.

APA AKU PERLU KELUAR DAN MEMBELI
OBAT ANTI NYAMUK SAAT HUJAN NANTI?

⟨NYAMUK-NYAMUK⟩_TAMAT

HAK CIPTA DILINDUNGI UNDANG-UNDANG
OLEH JOONHO HWANG

WEB TOON
Baca komik di LINE WEBTOON
untuk mendukung komikusnya!
www.webtoons.com